

Профил на компанијата

Energija

Содржина

- ▶ Локација
- ▶ Канцеларии
- ▶ Сервис
- ▶ Мисија и вредности
- ▶ Референци
- ▶ Контакт



Нашите производи

- ▶ Инвертер клима уреди
- ▶ Мулти сплит системи
- ▶ Топлински пумпи/ чилери
- ▶ Вентилаторски конвектори
- ▶ VRF системи
- ▶ Клима Комори
- ▶ Клима ормари
- ▶ Roof top системи



TOSHIBA

Haier®

Локација Тафталиџе

- адреса: ул. Лондонска бр.1 А,
1000 Скопје, Р. Македонија
- тел: (02) 3061 468
- моб: (070) 383 830
- e-mail: info@energija.com.mk
- работно време: понеделник – петок 08:30 – 18:00,
сабота 09:00 – 14:00 часот



Локација Визбегово

- адреса: ул. 2 бр.51
1000 Скопје (Визбегово), Р. Македонија
- тел: (02) 3061 466, (02) 3061 467
- моб: (072) 213 590
- e-mail: info@energija.com.mk
- работно време: понеделник – петок 08:00 – 16:00



Изложбен центар Визбегово



Изложбен центар Визбегово



Изложбен центар Тафталиџе

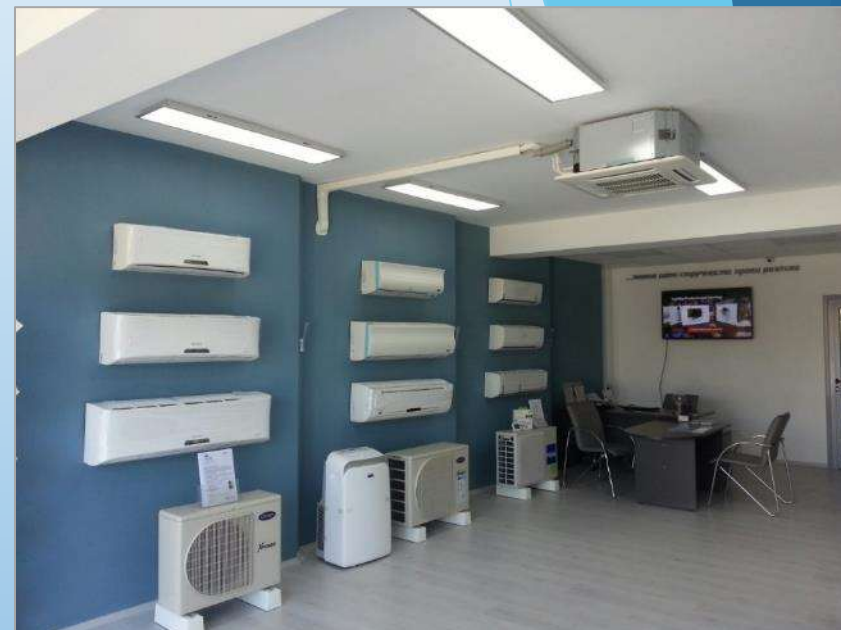

Изложбен центар Тафталице



Сервис



Сервис



ЕНЕРГИЈА Service Team 24/7



Сервис

ЕНЕРГИЈА Service Team 24/7



Сервис



ЕНЕРГИЈА Service Team 24/7



Сервис



ЕНЕРГИЈА Service Team 24/7



TOSHIBA
Leading Innovation >>>



Energija Reference List

ЕНЕРГИЈА Service Team 24/7

Carrier
turn to the experts



Сервисниот тим во Енергија ви стои на располагање

за задоволување на вашите потреби:

- Одржување и сервис под гаранција
- Редовно одржување
- Поправка на системи надвор од гарантен период
- Оригинални резервни делови
- Совети за правилна употреба и инсталација
- Техничка поддршка 24/7

Договори за одржување:

- Johnson Matthey
- Kemet Skopje
- Marriott Skopje
- Неотел
- Јавно Обвинителство на РМ
- Експанда Скопје

Johnson Matthey



Electronic Components
KEMET
CHARGED!

Expanda



MARRIOTT
SKOPJE

ACIBADEM
SISTINA



ALKALOID
SKOPJE

SPARKASSE
Bank

Energija.com.mk

Енергија доо е формирана во 2005 година како компанија за продажба, проектирање и изведување на системи од областа на климатизација, ладење и греење. Следејќи ги светските стандарди и трендови и имплементирајќи ги во секојдневното работење Енергија континуирано го зголемува бројот на клиенти. Денес Енергија е препознатлива компанија во Македонија која асоцира на стручност, квалитет, професионалност и ефикасност. Во Енергија водиме сметка за потребите на своите клиенти, ги слушаме нивните потреби и заеднички соработуваме да го достигнеме најдоброто решение. Тимот на Енергија ви стои на располагање околу вашите планови за набавка на опрема од светските производители на ладилници на течност (chiller-и), топлински пумпи, вентилаторски конвектори (fan coil), клима комори, VRF системи, Мулти инвертер клима уреди, итн. Нашата дејност опфаќа климатизација на јавни и административни објекти, спортски и комерцијални центри, деловни простории, станбени објекти, индивидуални објекти итн.

Мисија

- Овозможување на врвна услуга на своите клиенти притоа земајќи ги во предвид сите аспекти во работата, со цел добивање на квалитетно и ефикасно решение од областа на климатизација, ладење и греење водејќи сметка за оперативните и инвестициски трошоци.

One Stop Inverter Shop

TOSHIBA
Leading Innovation >>>

Carrier Haier

Energija.com.mk

ul. Londonska 1A 1000 Skopje | 02 3061 466 | info@energija.com.mk

3 YEAR WARRANTY

Визија

- Континуирана посветеност во достигнување на поголеми цели притоа стремејќи се кон постојан раст, надминувајќи ги очекувањата на нашите клиенти и создавајќи подобри услови во средината во која живееме.



TOSHIBA
AIR CONDITIONING

Energija Reference List

Carrier
turn to the experts

2005, 2006, 2007 2017, 2018, 2019

Хотел Мериот Скопје

Carrier 30XWH0852 x 2pcs. -

$Q_{1/8} = 840 / 970 \text{ kW}$

Carrier 30XWH0254 -

$Q_{1/8} = 282 / 325 \text{ kW}$

Водено ладена топлинска пумпа

Carrier 42N_S – каналски вент. конвектори

Marriott



Energija.com.mk

Референци | ХОТЕЛИ

TOSHIBA
AIR CONDITIONING

Energija Reference List

Carrier
turn to the experts

2005, 2006, 2007 2017, 2018, 2019

Хотел Double Tree by Hilton - Скопје

Carrier 30XWH-1002 | $Q_{1/6} = 1017 / 1138 \text{ kW} \times 2 \text{ pcs}$

вода/вода топлинска пумпа за ладење и греење



DOUBLE TREE
BY HILTON

Energija.com.mk

TOSHIBA
AIR CONDITIONING

Energija Reference List



2005, 2006, 2007 2017, 2018, 2019

Хотел Double Tree by Hilton - Скопје

TOSHIBA Super Digital Inverter

RAV-SM806KRT-E/ RAV-SP804ATP-E x 3 pcs

сидни клима уреди за прецизно ладење IT соби



Energija.com.mk

TOSHIBA
AIR CONDITIONING

Energija Reference List

Carrier
turn to the experts

2005, 2006, 2007 2017, 2018, 2019

Хотел ЛИРАК - Тетово

Carrier 30RQS120 - $Q_{1/8} = 112,4 / 114,6$ kW
воздушно ладена топлинска пумпа

Carrier 42N парапетни вент. конвектори

Carrier 42DW каналски вент. конвектори

Carrier 42GW касетни вент. конвектори



Energija.com.mk

TOSHIBA
AIR CONDITIONING

Energija Reference List



2005, 2006, 2007 2017, 2018, 2019

Johnson Matthey



2 x Carrier 30RB522

воздушно ладен чилер $Q_1 = 506 \text{ kW}$

1 x Carrier 30XA602

воздушно ладен чилер $Q_1 = 550 \text{ kW}$

2 x Carrier 30RA

воздушно ладен чилер $Q_1 = 9.7 \text{ kW}$



Johnson Matthey **Energija.com.mk**

TOSHIBA
AIR CONDITIONING

Energija Reference List

Carrier
turn to the experts

2005, 2006, 2007 2017, 2018, 2019



МАКПРОГРЕС Винаца

Carrier 30RQS

Воздушно ладена топлинска пумпа

$Q_{1/g} = 50 / 53 \text{ kW}$

2 x Carrier 50UA075 Rooftop

$Q_{1/g} = 69 \text{ kW}$

1 x Carrier 50UA085 Rooftop

$Q_{1/g} = 89 \text{ kW}$

2 x Carrier 50UH100 Rooftop

$Q_{1/g} = 97 / 99 \text{ kW}$



Energija.com.mk

TOSHIBA
AIR CONDITIONING

Energija Reference List

Carrier
turn to the experts

2005, 2006, 2007 2017, 2018, 2019

WIK – ТИРЗ Прилеп

WIK

Toshiba RAV-SM407MUT-E / RAV-SM404ATP-E x 12 cassette DInverter

RAV-SM1104UTP-E / RAV-SM1104ATP-E x 5 cassette DInverter

RAV-SM1606BTP-E / RAV-SM1603AT-E1 x 10 ducted DInverter

касетни/каналски инвертер клима уреди



Energija.com.mk

TOSHIBA
AIR CONDITIONING

Energija Reference List



2005, 2006, 2007 2017, 2018, 2019

ОКТА – Рафинерија Скопје

ОКТА

Carrier 30RQM310 топлинска
пумпа | $Q_{l/g} = 301 / 339$ kW



Energija.com.mk

TOSHIBA
AIR CONDITIONING

Energija Reference List

Carrier
turn to the experts

2005, 2006, 2007 2017, 2018, 2019

Вива Сокови

Carrier 30RBS140 воздушно
ладен чилер | $Q_1 = 135 \text{ kW}$



VIVA

Energija.com.mk

TOSHIBA
AIR CONDITIONING

Energija Reference List



2005, 2006, 2007 2017, 2018, 2019

ARC Automotive – ТИРЗ Бунарџик

Carrier 30RBM400

Воздушно ладен чилер | $Q_c = 397 \text{ kW}$

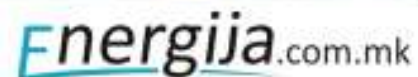

 **ARC**

 **Energija.com.mk**

TOSHIBA
AIR CONDITIONING

Energija Reference List



2005, 2006, 2007 2017, 2018, 2019

Condevo – ТИРЗ Штип

Carrier 30XB0900 | $Q_i = 890$ kW
воздушно ладен чилер

CONDEVO®



Energija.com.mk

TOSHIBA
AIR CONDITIONING

Energija Reference List

Carrier
turn to the experts

2005, 2006, 2007 2017, 2018, 2019

KOSTAL Automotive - Охрид

Carrier 30XB600 | $Q_1 = 615 \text{ kW} \times 3 \text{ pcs}$
воздушно ладен чилер



KOSTAL

Energija.com.mk

TOSHIBA
AIR CONDITIONING

Energija Reference List

Carrier
turn to the experts

2005, 2006, 2007 2017, 2018, 2019

Gentherm – ТИРЗ Прилеп

Carrier 30RQM520 топлинска пумпа x 2

$Q_{1/8} = 511 / 537 \text{ kW}$

 **GENTHERM**



Energija.com.mk

TOSHIBA
AIR CONDITIONING

Energija Reference List



2005, 2006, 2007 2017, 2018, 2019

VAN HOOL Coaches – ТИРЗ Скопје

Carrier 30RBM400

Воздушно ладен чилер | $Q_c = 397 \text{ kW}$



VANHOOL

Energija.com.mk

Референци | ИНДУСТРИЈА

TOSHIBA
AIR CONDITIONING

Energija Reference List

Carrier
turn to the experts

2005, 2006, 2007 2017, 2018, 2019

KROSCHU
KROMBERG & SCHUBERT



Carrier 30RB402

Воздушно ладен чилер

Ql = 395 kW



Energija.com.mk

TOSHIBA
AIR CONDITIONING

Energija Reference List



2005, 2006, 2007 2017, 2018, 2019

Цементарница УСЈЕ – А.Д: Скопје



Toshiba RAV-SM806BT(P)-E
Digital Inverter

Каналски клима уреди



Energija.com.mk

TOSHIBA
AIR CONDITIONING

Energija Reference List



2005, 2006, 2007 2017, 2018, 2019

TAB MAK – Пробиштип

Carrier 30RBS060 воздушно
ладен чилер | $Q_1 = 58 \text{ kW}$

Carrier 30RBS140 воздушно
ладен чилер | $Q_1 = 135 \text{ kW}$

TAB
batteries



Energija.com.mk

Референци | ИНДУСТРИЈА

TOSHIBA
AIR CONDITIONING

Energija Reference List

Carrier
turn to the experts

2005, 2006, 2007 2017, 2018, 2019

kolid
foods

Carrier 50UH Rooftop
 $Q_{1/8} = 69 / 74 \text{ kW}$



MAXIMAL
MARKET COVERAGE

Energija.com.mk

Carrier Toshiba Haier

TOSHIBA
AIR CONDITIONING

Energija Reference List



2005, 2006, 2007 2017, 2018, 2019

LEAR – ТИП3 Тетово

Carrier 42QTD cassette inverter

касетни клима уреди



Energija.com.mk

TOSHIBA
AIR CONDITIONING

Energija Reference List

Carrier
turn to the experts

2005, 2006, 2007 2017, 2018, 2019, 2020

АКТИВА Штип

АКТИВА
ENGINEERING

Carrier 30RQS100 – Ql/g = 96 / 101 kW

воздушно ладена топлинска пумпа



Energija.com.mk

TOSHIBA
AIR CONDITIONING

Energija Reference List

Carrier
turn to the experts

2005, 2006, 2007 2017, 2018, 2019, 2020

СОКО Горица доел

TOSHIBA ESTIA inverter

HWS-1405XWHT9-E / HWS-1605H-E

Воздушно ладена топлинска пумпа

$Q_{l/g} = 13 / 16 \text{ kW}$



Energija.com.mk

TOSHIBA
AIR CONDITIONING

Energija Reference List

Carrier
turn to the experts

2005, 2006, 2007 2020, 2021, 2022

Kemet Electronics – Extension 2

TOSHIBA VRF SMMS-u

MMY-MUP1201HT8P-E

$Q_{1/g} = 33 / 37 \text{ kW}$



Внатрешни компакт касетни единици

MMU-UP0071MH-E x 3 pcs.

MMU-UP0091MH-E x 1 pcs.

MMU-UP0121MH-E x 4 pcs.

MMU-UP0151MH-E x 2 pcs.

Сингл сплит инвертер клима уреди

TOSHIBA Seiya

RAS-18J2KVG-E / RAS-18J2AVG-E x 1 pcs.

RAS-B13J2KVG-E / RAS-13J2AVG-E x 4 pcs.



Energija.com.mk

TOSHIBA
AIR CONDITIONING

Energija Reference List

Carrier
turn to the experts

2005, 2006, 2007 2020, 2021, 2022

Kemet Electronics – Extension 2

CARRIER ROOFTOP единици

50UP105 x 1 pcs.

$Q_1 = 102 \text{ kW}$

50UP125 x 1 pcs.

$Q_1 = 125 \text{ kW}$

50UP140 x 2 pcs.

$Q_1 = 137 \text{ kW}$



КРАТЕР

Energija.com.mk

TOSHIBA
AIR CONDITIONING

Energija Reference List

Carrier
turn to the experts

2005, 2006, 2007 2020, 2021, 2022

ФАРМАХЕМ

Топлинска пумпа TOSHIBA Estia Series 1 (R32)

HWT-1101XWHT9W-E / HWT-1101HW-E

$Q_{1/5} = 8 / 13 \text{ kW}$

Топлинска пумпа TOSHIBA Estia Series 5

HWS-P1105XWHT9-E / HWS-P1405H8R-E

HiPower

$Q_{1/5} = 11 / 14 \text{ kW}$

CARRIER чилер / топлинска пумпа

30RQ080R

$Q_{1/5} = 73 / 74 \text{ kW}$



Energija.com.mk

TOSHIBA
AIR CONDITIONING

Energija Reference List

Carrier
turn to the experts

2005, 2006, 2007 2017, 2018, 2019

Винарија РИГО ИМПЕКС доо - Гевгелија

Carrier 30XA0452 - $Q_1=426$ kW
воздушно ладен чилер



Energija.com.mk

Референци | ВИНАРИИ

TOSHIBA
AIR CONDITIONING

Energija Reference List



2005, 2006, 2007 2017, 2018, 2019



Винарија Стоби - Градско



STOBI
WINERY



Carrier 30XA802 воздушно ладен чилер
 $Q_c=764$ kW

Carrier 42N парапетни/ тавански
вентилаторски конвектори

Carrier 40XPK inverter касетни клима уреди

Energija.com.mk

TOSHIBA
AIR CONDITIONING

Energija Reference List

Carrier
turn to the experts

2005, 2006, 2007 2017, 2018, 2019

Алколоид АД Скопје

Carrier 30XBP1200 | $Q_1 = 1255 \text{ kW}$

воздушно ладен чилер



ALKALOID
SKOPJE

Energija.com.mk

TOSHIBA
AIR CONDITIONING

Energija Reference List



2005, 2006, 2007 2017, 2018, 2019



Siemens healthcare

SIEMENS

medical



Carrier 30RBS060

воздушно ладен чилер $Q_l = 61 \text{ kW}$

Carrier 30RB026 x 2

воздушно ладен чилер $Q_l = 26 \text{ kW}$

Carrier 30RB021

воздушно ладен чилер $Q_l = 21 \text{ kW}$

Energija.com.mk

TOSHIBA
AIR CONDITIONING

Energija Reference List

Carrier
turn to the experts

2005, 2006, 2007 2017, 2018, 2019

Varus Merck



2 x Carrier 30RB182

Воздушно ладен чилер

$Q_1 = 182 \text{ kW}$

Carrier 42XPF

тавански клима уреди

Energija.com.mk

TOSHIBA
AIR CONDITIONING

Energija Reference List

Carrier
turn to the experts

2005, 2006, 2007 2017, 2018, 2019

Аџибадем Систина
ΛCIBADEM
SISTINA

Toshiba RAV-SM806KRT-E

Toshiba RAV-SM566KRT-E

Super Digital Inverter

сидни клима уреди
за прецизно ладење на
медицинска опрема

Toshiba RAV-SM1107CTP-E

Underceiling Digital Inverter

тавански клима уреди



Energija.com.mk

TOSHIBA
AIR CONDITIONING

Energija Reference List



2005, 2006, 2007 2020, 2021, 2022

Bionika Pharmaceuticals

Carrier 30RBM300 x 1pcs

Воздушно ладен чилер

Q1 = 300 kW



Energija.com.mk

TOSHIBA
AIR CONDITIONING

Energija Reference List

Carrier
turn to the experts

2005, 2006, 2007 **2017, 2018, 2019**



РЕПЛЕК АД Скопје



Replet ag
Групација Реплек АД Скопје



**8 x Toshiba RAV ducted DI
inverter** каналски клима уреди

Energija.com.mk

TOSHIBA
AIR CONDITIONING

Energija Reference List

Carrier
turn to the experts

2005, 2006, 2007 2017, 2018, 2019, 2020

ШиГ Партнер (One Hospital – Тетово)

TOSHIBA ESTIA inverter

HWS-1405XWHT9-E / HWS-1405H8-E x 3pcs.

Воздушно ладена топлинска пумпа

$Q_{1/g} = 11 / 14 \text{ kW}$



ONE
HOSPITAL



Energija.com.mk

TOSHIBA
AIR CONDITIONING

Energija Reference List

Carrier
turn to the experts

2005, 2006, 2007 2020, 2021, 2022

Болница Органџиски - Штип

Воздушно ладен чилер / топлинска пумпа CARRIER

30RQ140R x 2 pcs.

$Q_{l/g} = 129 / 135 \text{ kW}$



Energija.com.mk

Референци | ОБРАЗОВАНИЕ

TOSHIBA
AIR CONDITIONING

Energija Reference List

Carrier
turn to the experts

2005, 2006, 2007 2017, 2018, 2019



NOVA High School
2 x Carrier 30RQ
Воздушно ладени топлински пумпи
 $Q_{1/8} = 334 / 366 \text{ kW}$



NOVA
15th Anniversary

Energija.com.mk

Референци | ОБРАЗОВАНИЕ

TOSHIBA
AIR CONDITIONING

Energija Reference List

Carrier
turn to the experts

2005, 2006, 2007 2017, 2018, 2019, 2020

YAHYA KEMAL
elementary & high school COLLEGE



Carrier 42FTV2481001931

Underceiling Inverter клима уреди

Carrier 42TSV2481001931

Cassette Inverter клима уреди



Energija.com.mk

Референци | СЕРВЕР СОБИ

TOSHIBA
AIR CONDITIONING

Energija Reference List

Carrier
turn to the experts

2005, 2006, 2007 2017, 2018, 2019

Охридска Банка АД Скопје

STULZ

STULZ Прецизен клима уред за ладење – клима ормар
2 x CCU 201A ($Q_1 = 23 \text{ kW}$)



Energija.com.mk

TOSHIBA
AIR CONDITIONING

Energija Reference List



2005, 2006, 2007 2017, 2018, 2019

Dräxlmaier - Кавадаци



Toshiba RAV-SM566KRT-E Digital Inverter

сидни клима уреди
за прецизно ладење на сервер простории



Energija.com.mk

Референци | СЕРВЕР СОБИ

TOSHIBA
AIR CONDITIONING

Energija Reference List

Carrier
turn to the experts

2005, 2006, 2007 2017, 2018, 2019

НЕТРА доо Скопје

Toshiba RAV-SM566KRT-E
Digital Inverter

сидни клима уреди
за прецизно ладење



Energija.com.mk

TOSHIBA
AIR CONDITIONING

Energija Reference List

Carrier
turn to the experts

2005, 2006, 2007 2017, 2018, 2019

Johnson Controls - Штип

STULZ

STULZ Прецизен клима уред за ладење – клима ормар
CCU 41A ($Q_1 = 5 \text{ kW}$)



Energija.com.mk

Референци | СЕРВЕР СОБИ

TOSHIBA
AIR CONDITIONING

Energija Reference List



2005, 2006, 2007 2017, 2018, 2019

Македонски Телеком - БТС базни станици

Toshiba SEIYA hi wall inverter R32
RAS-B13J2KVG-E / RAS-13J2AVG-E x 20 pcs



Energija.com.mk

Референци | СЕРВЕР СОБИ

TOSHIBA
AIR CONDITIONING

Energija Reference List

Carrier
turn to the experts

2005, 2006, 2007 2017, 2018, 2019

A1 Македонија – Telecom Austria Group

Toshiba Super Digital hi wall

RAV-RM561KRTP-E / RAV-SP564ATP-E x 20 pcs



A1

Energija.com.mk

TOSHIBA
AIR CONDITIONING

Energija Reference List



2005, 2006, 2007 2017, 2018, 2019



Граве Осигурување



Carrier 30RQ262 топлинска пумпа

$Q_{1/g} = 254 / 280$ kW

Carrier 42XPF inverter

парапетен/тавански клима уред

Carrier 40XPK inverter

касетни клима уреди

Toshiba RAV underceiling SDInverter

тавански клима уреди



Energija.com.mk

Референци | КАНЦЕЛАРИИ

TOSHIBA
AIR CONDITIONING

Energija Reference List

Carrier
turn to the experts

2005, 2006, 2007 2017, 2018, 2019

Nastel Business Centar

Carrier 30XWH0402 | $Q_{1/g} = 485 / 531 \text{ kW}$

Вода/вода топлинска пумпа

Carrier 30XWH0552 | $Q_{1/g} = 529 / 617 \text{ kW}$

Вода/вода топлинска пумпа



НАСТЕЛ

Energija.com.mk

Референци | КАНЦЕЛАРИИ

TOSHIBA
AIR CONDITIONING

Energija Reference List



2005, 2006, 2007 2017, 2018, 2019

Експанда довел - Скопје

Carrier 30RQS120 топлинска пумпа

Вентилаторски конвектори:

- Carrier 42N парапетни
- Carrier 42DW каналски
- Carrier 42GW касетни

Expanda



Energija.com.mk

Референци | КАНЦЕЛАРИИ

TOSHIBA
AIR CONDITIONING

Energija Reference List

Carrier
turn to the experts

2005, 2006, 2007 2017, 2018, 2019

Zara (Inditex) - Skopje City Mall

Toshiba Mini VRF Toshiba MCY-MAP0601HT +
Toshiba MMD-AP0186BH-E, MMD-AP0486BH-E
ducted indoor

каналски VRF
клима уреди

INDITEX
ZARA Skopje City Mall



Energija.com.mk

Референци | КАНЦЕЛАРИИ

TOSHIBA
AIR CONDITIONING

Energija Reference List

Carrier
turn to the experts

2005, 2006, 2007 2017, 2018, 2019

ЕЛКОС Маркет - ШТИП

Toshiba RAV-SM1606BT-E DI
Toshiba RAV-SM2802DT-E DI BIG

Каналски клима уреди



ЕЛКОС
Трговни Центар

ЕТИ
Трговни Центар

Leading lady

Energija.com.mk

Референци | КАНЦЕЛАРИИ

TOSHIBA
AIR CONDITIONING

Energija Reference List

Carrier
turn to the experts

2005, 2006, 2007 2017, 2018, 2019

Алколоид АД Скопје – Билна Аптека

 **Билна АПТЕКА**

ALKALOID
SKOPJE



Toshiba RAV-SM564UTP-E Cassette Digital Inverter

касетни клима уреди

Toshiba RAS-107SKV-E3 AvAnt Inverter

сиден клима уреди



Energija.com.mk

Референци | КАНЦЕЛАРИИ

TOSHIBA
AIR CONDITIONING

Energija Reference List

turn to the experts 

2005, 2006, 2007 2017, 2018, 2019 

**Амбасада на Обединетото Кралство
на Велика Британија**

**Toshiba Multi Split Highwall inverter
RAS-M18UAV-E**

2 x RAS-13SKV-E Suzumi Plus inverter

Мулти сплит ѕидни клима уреди



British Embassy
Skopje





Energija.com.mk

Референци | КАНЦЕЛАРИИ

TOSHIBA
AIR CONDITIONING

Energija Reference List

Carrier
turn to the experts

2005, 2006, 2007 2017, 2018, 2019

Mercedes Business Center - Скопје

Carrier 30XWH0354 x 2 pcs

Вода/вода чилер/топлинска пумпа

$Q_{t/g} = 360/420 \text{ kW}$



Energija.com.mk

Референци | КАНЦЕЛАРИИ

TOSHIBA
AIR CONDITIONING

Energija Reference List

Carrier
turn to the experts

2005, 2006, 2007 2018, 2019, 2019

**Трговски центар и деловен објект
Ново Лисиче - Глиц груп 2012**

ГЛИЦ ДООЕЛ

АДОРА
инженеринг

Toshiba Digital Inverter
6 x RAV-SM1606BT-E
каналски клима уред



Energija.com.mk

TOSHIBA
AIR CONDITIONING

Energija Reference List

Carrier
turn to the experts

2005, 2006, 2007 2017, 2018, 2019

Собрание на Р. Македонија

Toshiba Mirai 24 hi wall inverter x 8pcs
RAS-24BKVG-E / RAS-24BAVG-E



Energija.com.mk

Референци | КАНЦЕЛАРИИ

TOSHIBA
AIR CONDITIONING

Energija Reference List

Carrier
turn to the experts

2005, 2006, 2007 2017, 2018, 2019

VW Audi Start - Демир Капија

Carrier 30RQS120 | $Q_{Vg} = 112 / 114 \text{ kW}$
воздух/вода топлинска пумпа



Energija.com.mk

TOSHIBA
AIR CONDITIONING

Energija Reference List



2005, 2006, 2007 2017, 2018, 2019

Комерцијална Банка АД Скопје



комерцијална Банка ад
скопје

Carrier 30RQ воздушно ладена
топлинска пумпа

30RQS070 - $Q_{1/8} = 65,1 / 67,5$ kW

30RQS120 - $Q_{1/8} = 112,4 / 114,6$ kW

Carrier 42N парапетни
вентилаторски конвектори



Energija.com.mk

Референци | КАНЦЕЛАРИИ

TOSHIBA
AIR CONDITIONING

Energija Reference List

Carrier
turn to the experts

2005, 2006, 2007 2017, 2018, 2019

ВИНТ – Скопје



Toshiba ESTIA inverter воздух/вода топлинска пумпа x 2
HWS-1404XWHT9-E / HWS-1604H8-E ($Q_{1/8} = 13 / 16$ kW)



Carrier 42N

паралелни
вентилаторски
конвектори



Energija.com.mk

Референци | КАНЦЕЛАРИИ

TOSHIBA
AIR CONDITIONING

Energija Reference List

Carrier
turn to the experts

2005, 2006, 2007 2020, 2021, 2022

Инкофудс доо

Carrier 42QFD048R8S / 38QUS048R8T x 2pcs

слободностоечки инвертер клима уред

Carrier 38QUS027D8S Multi сплит систем x1pcs

Carrier 38QUS018D8S Multi сплит систем x1pcs

Парапетни внатрешни единици:

42QZA012D8S-1 x 2pcs

42QZA018D8S-1 x 3pcs

Lindt

INKO FOODS Ltd.



Energija.com.mk

TOSHIBA
AIR CONDITIONING

Energija Reference List



2005, 2006, 2007 2017, 2018, 2019

Централна Кооперативна Банка – А.Д. Скопје Експозитури во Р. Македонија

Toshiba RAV-SM1606BT-E Digital Inverter

каналски клима уред

Toshiba RAV-SM564BT-E Digital Inverter

каналски клима уред

Toshiba RAS-137SKV-E3 AvAnt Inverter

сидни клима уреди



Energija.com.mk

TOSHIBA
AIR CONDITIONING

Energija Reference List



2005, 2006, 2007 2017, 2018, 2019

Sport Life

Carrier 30RQS140 | $Q_{1/5} = 132 / 137$ kW
воздух/вода топлинска пумпа

Carrier 42NL x 13 pcs

каналски вентилаторски конвектори

Carrier 42NMS20FA x 40 pcs

парапетни вентилаторски конвектори



Energija.com.mk

Референци | КАНЦЕЛАРИИ

TOSHIBA
AIR CONDITIONING

Energija Reference List

Carrier
turn to the experts

2005, 2006, 2007 2017, 2018, 2019

Стопанска Банка А.Д. Скопје - Експозитура Прилеп

Carrier 38VR010H1190K0

+ 38VR012H1190K0 VRF систем

QI/g = 61,5 / 69,0 kW

Carrier 40VX009, 40VX018

касетни внатр. един. (60x60cm)

Carrier 40VK036 касетни внатрешни единици

Carrier 42VH009 ѕидни внатрешни единици



СТОПАНСКА БАНКА АД - СКОПЈЕ
членов на НБЗ регулацијата

Energija.com.mk

Референци | КАНЦЕЛАРИИ

TOSHIBA
AIR CONDITIONING

Energija Reference List

Carrier
turn to the experts

2005, 2006, 2007 2017, 2018, 2019

Јавно Обвинителство на Р.Македонија

Carrier 30RB x 2 воздушно ладен чилер $Q_1 = 660 \text{ kW}$



Carrier 42GW и Carrier 42N
вентилаторски конвектори



Energija.com.mk

TOSHIBA
AIR CONDITIONING

Energija Reference List

Carrier
turn to the experts

2005, 2006, 2007 2017, 2018, 2019

Шпаркасе Банка – Прилеп

Toshiba Multi Split inverter
RAS-3M26S3AV-E1 x 2 outdoor Dinverter
RAS-B13UFV-E Bi Flow indoor x 3
RAS-B18UFV-E Bi Flow indoor x 1
RAS-B13N3KV2-E Suzumi indoor x 2

Мулти сплит параветни/сидни клима уреди

SPARKASSE



Energija.com.mk

Референци | КАНЦЕЛАРИИ

TOSHIBA
AIR CONDITIONING

Energija Reference List

turn to the experts 

2005, 2006, 2007 2017, 2018, 2019

БДО доо

Carrier VRF CDU 38VF012H119015 VRF
outdoor inverter x 2

Carrier VRF CDU 40VX VRF cassette indoor
inverter x 19





Tigo.mk

Energija.com.mk

Референци | КАНЦЕЛАРИИ

TOSHIBA
AIR CONDITIONING

Energija Reference List

Carrier
turn to the experts

2005, 2006, 2007 2017, 2018, 2019

DENI
INTERNACIONAL



Toshiba RAV-SM1603AT-E,

3 x RAV-SM564UTP-E

Cassette Triple Digital Inverter

Мулти касетни клима уреди

Carrier 30RQS топлинска пумпа

Ql/g = 50,0 / 53,0 kW



Energija.com.mk

Референци | КАНЦЕЛАРИИ

TOSHIBA
AIR CONDITIONING

Energija Reference List

Carrier
turn to the experts

2005, 2006, 2007 2017, 2018, 2019, 2020

Универзал Комерц довел - Визбегово

UNIVERZAL
KOIL LAGUMI

Toshiba MULTI inverter outdoor R32 x 8pcs

Seiya inverter hi wall indoor x 29 pcs



Energija.com.mk

TOSHIBA
AIR CONDITIONING

Energija Reference List

Carrier
turn to the experts

2005, 2006, 2007 2020, 2021, 2022

ХАЛК Банка

TOSHIBA ESTIA inverter SERIES 5
HWS-1405XWHT9-E / HWS-1605H8-E x 2 pcs

Воздушно ладена топлинска пумпа

$Q_{Vg} = 13 / 16 \text{ kW}$



HALKBANK

Energija.com.mk

TOSHIBA
AIR CONDITIONING

Energija Reference List

Carrier
turn to the experts

2005, 2006, 2007 2020, 2021, 2022

МОТОЦЕНТАР – Кисела Вода

TOSHIBA ESTIA inverter

HWS-1405XWHT9-E / HWS-1605H8-E x 5 pcs.

Воздушно ладена топлинска пумпа

$Q_{Vg} = 13 / 16 \text{ kW}$



MOTOCENTAR

Energija.com.mk

TOSHIBA
AIR CONDITIONING

Energija Reference List

Carrier
turn to the experts

2005, 2006, 2007 2020, 2021, 2022

ХАЛК БАНКА – Нов адм. центар

TOSHIBA VRF SHRMe 3-цевен систем

MMU-MAP2006FT8-E

$Q_{l/g} = 56 / 56 \text{ kW}$



Внатрешни каналски единици

MMD-AP0076BHP1-E x 1 pcs.

MMD-UP0151BHP-E x 1 pcs.

MMD-UP0241BHP-E x 1 pcs.

MMD-UP0271BHP-E x 2 pcs.

MMD-UP0361BHP-E x 3 pcs.



Сингл сплит инвертер клима уреди

TOSHIBA Seiya

RAS-B13J2KVG-E / RAS-13J2AVG-E x 2 pcs



Energija.com.mk

TOSHIBA
AIR CONDITIONING

Energija Reference List

Carrier
turn to the experts

2005, 2006, 2007 2020, 2021, 2022

СТОПАНСКА БАНКА Охрид

Надворешни единици TOSHIBA Мулти сплит

RAS-3M18U2AVG-E – 1 pcs.

RAS-4M27U2AVG-E – 3 pcs.

Внатрешни параветни единици TOSHIBA BI-Flow

RAS-B10J2FVG-E x 6 pcs.

RAS-B13J2FVG-E x 4 pcs.

Внатрешни ѕидни единици TOSHIBA Seiya

RAS-B13J2FVG-E x 2 pcs.



Energija.com.mk



TOSHIBA
AIR CONDITIONING

Energija Reference List

Carrier
turn to the experts

2005, 2006, 2007 2020, 2021, 2022

КОЛИД С ТИМ

Топлинска пумпа TOSHIBA Estia Series 5
HWS-1405XWHM3-E / HWS-1405H8-E
 $Q_{1/5} = 11 / 14 \text{ kW}$

CARRIER вентилаторски конвектори

42NC235FV – 6 pcs.
42NC335FV – 1 pcs.
42NC435FV – 2 pcs.



kolid
S Team

Energija.com.mk

TOSHIBA
AIR CONDITIONING

Energija Reference List

Carrier
turn to the experts

2005, 2006, 2007 2020, 2021, 2022

Делта Бет Моцарт - Гостивар

CARRIER VRF

38VF012H119011-E

$Q_{l/g} = 33 / 37 \text{ kW}$

Внатрешни касетни единици

40VK024H11500016 x 1 pcs.

40VK030H11500016 x 2 pcs.

Инвертер клима уред Carrier Extreme

42QHG012D85X / 38QHG012D85X x 1 pcs.



Energija.com.mk

Референци | УГОСТИТЕЛСКИ ОБЈЕКТИ

TOSHIBA
AIR CONDITIONING

Energija Reference List

Carrier
turn to the experts

2005, 2006, 2007 2017, 2018, 2019

TELEKOM TREND Lounge Bar

Toshiba Mini VRF
MCY-MAP0501HT +
MMD-AP0246BH-E,
MMD-AP0096BH-E
Toshiba ducted indoor
каналски VRF
клима уреди



**TELEKOM
TREND
LOUNGE
BAR**

Energija.com.mk

TOSHIBA
AIR CONDITIONING

Energija Reference List



2005, 2006, 2007 2017, 2018, 2019

Ресторан Воденица Мулино

Carrier 42QFJ048DS-1 /

38QUS048DT-1 x 3pcs

Слободно стоечки inverter клима уреди

Carrier 42QZL036R8S/

38QUS036R8S x 1pcs

Тавански inverter клима уреди



Energija.com.mk

TOSHIBA
AIR CONDITIONING

Energija Reference List



2005, 2006, 2007 2017, 2018, 2019

Wedding House - Скопје



Carrier 42QTD cassette inverter x 4
касетни клима уреди

Carrier 42QSM ducted inverter x 4
каналски клима уреди



Energija.com.mk

Референци | УГОСТИТЕЛСКИ ОБЈЕКТИ

TOSHIBA
AIR CONDITIONING

Energija Reference List

Carrier
turn to the experts

2005, 2006, 2007 2020, 2021, 2022

Ресторан Актива - Штип

Carrier 42QSS018D8S-1 / 38QUS018D8S-1 x 1pcs

Carrier 42QSS012D8S-1 / 38QUS012D8S-1 x 3pcs

каналски инвертер клима уред



Energija.com.mk

TOSHIBA
AIR CONDITIONING

Energija Reference List

Carrier
turn to the experts

2005, 2006, 2007 2020, 2021, 2022

БОТАНИКА Ресторан

Топлинска пумпа **TOSHIBA Estia Series 5**

HWS-1405XWHM3-E / HWS-1405H8-E

$Q_{1/g} = 11 / 14 \text{ kW}$



Energija.com.mk

Референци | РЕЗИДЕНЦИЈАЛНИ ОБЈЕКТИ

TOSHIBA
AIR CONDITIONING

Energija Reference List



2005, 2006, 2007 2017, 2018, 2019

Приватна куќа – нас. Бардовци

TOSHIBA ESTIA

HWS-1402XWHT9-E / HWS-1402H-E

Воздушно ладена топлинска пумпа

$Q_{l/B} = 11 / 14 \text{ kW}$



Carrier 42N

парапетни вентилаторски конвектори

Energija.com.mk

Референци | РЕЗИДЕНЦИЈАЛНИ ОБЈЕКТИ

TOSHIBA
AIR CONDITIONING

Energija Reference List



2005, 2006, 2007 2017, 2018, 2019

Приватна куќа – Водно

TOSHIBA ESTIA inverter

2 x HWS-1403XWHT9-E / HWS-1603H8-E

Воздушно ладена топлинска пумпа

$Q_{1/8} = 13 / 16 \text{ kW}$



Carrier 42N парапетни
вентилаторски конвектори

Energija.com.mk

TOSHIBA
AIR CONDITIONING

Energija Reference List

Carrier
turn to the experts

2005, 2006, 2007 2017, 2018, 2019

Хемомак Пестициди - Велес

Toshiba Estia air/water heat pump inverter

HWS-1405XWHT9-E / HWS-1605H-E

Воздух/вода топлинска пумпа x 2 pcs

$Q_{1/g} = 13 / 16 \text{ kW}$



Energija.com.mk

TOSHIBA
AIR CONDITIONING

Energija Reference List



2005, 2006, 2007 2017, 2018, 2019

Приватна куќа – н.Црнице

Toshiba ESTIA Hi POWER воздух/вода топлинска пумпа x 4 pcs
HWS-P1104HR-E / HWS-P1104XWHT9-E ($Q_{1/5} = 10 / 11$ kW)



Energija.com.mk

TOSHIBA
AIR CONDITIONING

Energija Reference List

Carrier
turn to the experts

2005, 2006, 2007 2017, 2018, 2019, 2020

Приватна куќа – н.Тафталиџе

TOSHIBA ESTIA inverter

HWS-1405XWHT9-E / HWS-1605H8-E

Воздушно ладена топлинска пумпа

$Q_{1/8} = 13 / 16 \text{ kW}$



Carrier 42N парапетни и тавански
вентилаторски конвектори

Energija.com.mk

TOSHIBA
AIR CONDITIONING

Energija Reference List

Carrier
turn to the experts

2005, 2006, 2007 2017, 2018, 2019, 2020

Приватна куќа – н.Влае

TOSHIBA ESTIA Hi Power inverter

HWS-P1105XWHT9-E / HWS-P1405H8R

Воздушно ладена топлинска пумпа

$Q_{1/8} = 11 / 14 \text{ kW}$

TOSHIBA hi wall & **CARRIER console**
inverter клима уреди



Energija.com.mk

Референци | РЕЗИДЕНЦИЈАЛНИ ОБЈЕКТИ

TOSHIBA
AIR CONDITIONING

Energija Reference List

Carrier
turn to the experts

2005, 2006, 2007 2017, 2018, 2019, 2020

Станбена зграда – н.Тафталице

TOSHIBA Multi inverter outdoor R32

RAS-5M34U2AVG-E x 4pcs.

$Q_{1/g} = 10 / 12 \text{ kW}$

Seiya hi wall & Bi Flow console

inverter внатрешни единици



Energija.com.mk

Референци | РЕЗИДЕНЦИЈАЛНИ ОБЈЕКТИ

TOSHIBA
AIR CONDITIONING

Energija Reference List

Carrier
turn to the experts

2005, 2006, 2007 2017, 2018, 2019, 2020

Приватен стан – Гостивар

TOSHIBA ESTIA inverter

HWS-1405XWHT9-E / HWS-1605H-E x 2 pcs.

Воздушно ладена топлинска пумпа

$Q_{1/8} = 13 / 16 \text{ kW}$



Energija.com.mk

TOSHIBA
AIR CONDITIONING

Energija Reference List

Carrier
turn to the experts

2005, 2006, 2007 2020, 2021, 2022

Зимота доо

TOSHIBA ESTIA inverter x 4pcs
HWS-1405XWHT9-E / HWS-1605H8-E

Воздушно ладена топлинска пумпа
 $Q_{1/6} = 13 / 16 \text{ kW}$

Carrier вентилаторски конвектори x 16pcs

42SIC49FA Slim x 1

42SIC89FA Slim x 3

42SIC99FA Slim x 6

42NL425 ducted x 4

42NH435 ducted x 2



Energija.com.mk

TOSHIBA
AIR CONDITIONING

Energija Reference List

Carrier
turn to the experts

2005, 2006, 2007 2020, 2021, 2022

Приватна куќа – нас. Бардовци

HAIER Aqua Mono инвертер

топлинска пумпа

AU162FYCRA(HW)

$Q_{l/g} = 14.5 / 16 \text{ kW}$



Energija.com.mk

TOSHIBA
AIR CONDITIONING

Energija Reference List



2005, 2006, 2007 2020, 2021, 2022

ДАРВАГЕ – објект ул. Букурешка

Надворешни единици TOSHIBA Мулти сплит

RAS-2M18U2AVG-E – 4 pcs.

RAS-3M18U2AVG-E – 2 pcs.

RAS-3M26U2AVG-E – 1 pcs.

RAS-4M27U2AVG-E – 3 pcs.

Внатрешни парапетни единици TOSHIBA BI-Flow

RAS-B10J2FVG-E x 1 pcs.

RAS-B13J2FVG-E x 9 pcs.

RAS-B18J2FVG-E x 1 pcs.

Внатрешни ѕидни единици TOSHIBA Seiya

RAS-B10J2FVG-E x 15 pcs.

RAS-B13J2FVG-E x 1 pcs.

RAS-B16J2FVG-E x 1 pcs.

Внатрешни ѕидни единици TOSHIBA Shorai Edge

RAS-B22J2KVSG-E x 1 pcs.

Сингл сплит инвертер клима уред TOSHIBA Seiya

RAS-B13J2KVG-E / RAS-13J2AVG-E x 1 pcs



Energija.com.mk

Референци

TOSHIBA
Leading Innovation >>>



Energija Reference List

ЕНЕРГИЈА Service Team 24/7

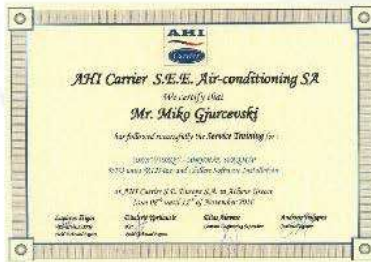
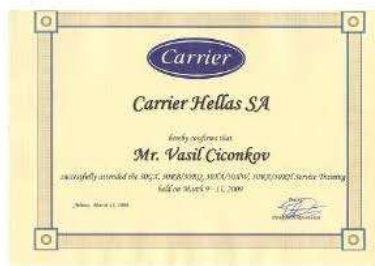

Energija.com.mk

Референци

TOSHIBA
Leading Innovation >>>



Energija Reference List

ЕНЕРГИЈА Service Team 24/7

Carrier
turn to the experts



CERTIFICATE

We confirm the successful attendance of
Mr. Samoil Cincov
Messrs. ENERGIJA d.o.o., Skopje
at the Train-the-Trainer technical workshop
powered by **TOSHIBA** Learning Center in

- Following modules have been attended:
- Basics & Advanced RAS-RHV-VRF
 - Controls

AIR-COND
TOSHIBA TRAINING CENTER
Date: 20th February 2014

Marko Pajtar
Technical Supervisor



CERTIFICATE

We confirm the successful attendance of
Mr. Samoil Cincov
Messrs. ENERGIJA d.o.o., Skopje
at the Train-the-Trainer technical workshop
powered by **TOSHIBA** Learning Center in

- Following modules have been attended:
- Basics & Advanced RAS-RHV-VRF
 - Controls

AIR-COND
TOSHIBA TRAINING CENTER
Date: 20th February 2014

Marko Pajtar
Technical Supervisor



Energija.com.mk

Нашите брендови



TOSHIBA

Haier®

Контактирајте Не

Локација Визбегово

Продажен салон, канцеларии, сервис, магацин
ул. 2 бр.51 (до Пантер Мис) 1000 Скопје

•тел: (02) 3061 466, (02) 3061 467

•моб: 072 213 590

Локација Тафталиџе

Продажен салон
ул. Лондонска бр.1Б (спроти Скопје Сити Мол) 1000 Скопје

•тел: (02) 3061 468

•моб: 070 383 830

•e-mail: info@energija.com.mk

<https://www.facebook.com/EnergijaMakedonija/>